

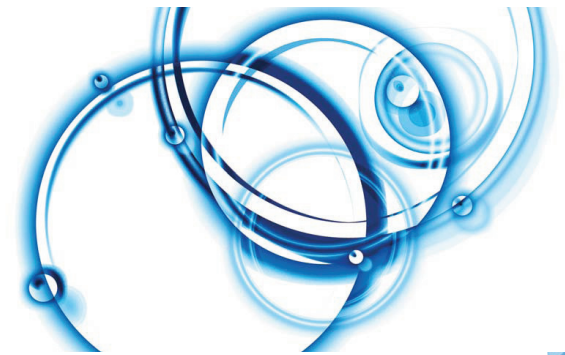

41053 MARANELLO (MO) Italy - Via Trentino, 40/42
Tel. 0536 944222 r.a. - Fax 0536 947097
E-mail: info@cedamcer.it
www.cedamcer.it



designcodex





20X50

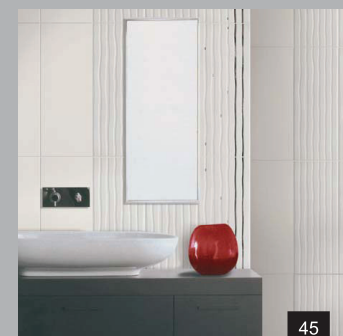
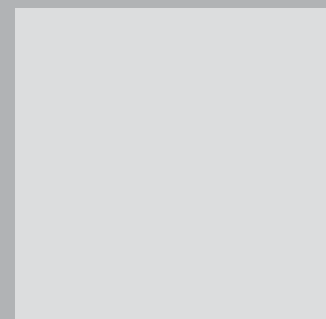
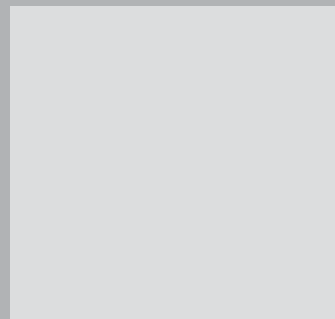



Lustri 20X50



Bianco Lucido 065



Decoro Bianco Lucido Silver 023

Tozz. Silver 1,5x1,5 001

List. Silver 1,5x25 004



Dec. Righe Bianco Lucido 041



Dec. Easy Bianco Lucido 041



List. Easy Bianco Lucido 4x50 006



List. Dama Bianco Lucido 4x50 006



Dec. Dama Bianco Lucido 041



Dec. Flower Bianco Lucido 041



List. Flower Bianco Lucido 6x50 010



Dec. Ortensia 041



List. Ortensia Lucido 4,5x50 007

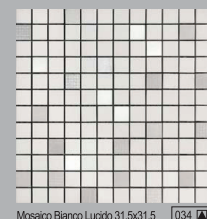

Mosaico Bianco Lucido 31,5x31,5 034

Lustri 20X50

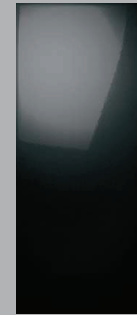

Nero Lucido 072

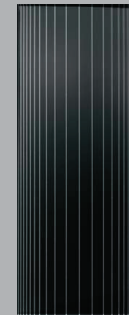

Dec. Righe Nero Lucido 041



Dec. Easy Nero Lucido 041



List. Easy Nero Lucido 4x50 006

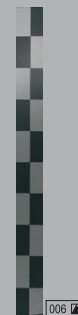

List. Dama Nero Lucido 4x50 006



Dec. Dama Nero Lucido 041

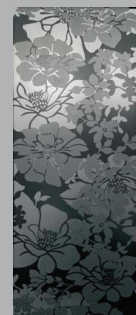

Dec. Flower Nero Lucido 041



List. Flower Nero Lucido 6x50 010

Tozz. Silver 1,5x1,5 001









List. Silver 1,5x25 004



Mosaico Nero Lucido 31,5x31,5 034

CARATTERISTICHE TECNICHE



TECHNICAL CHARACTERISTICS - CARACTERISTIQUES TECHNIQUES - TECHNISCHE EIGENSCHAFTEN

BICOTTURA - TWICE-FIRED - BICUISSON - ZWEIFACHBRAND				
CARATTERISTICHE TECNICHE TECHNICAL CHARACTERISTICS CARACTERISTIQUES TECHNIQUES TECHNISCHE EIGENSCHAFTEN	METODO DI PROVA ISO TEST METHOD ISO METHODE D'ESSAI ISO PRUEFMETHODE ISO	REQUISITI PRESCRITTI REQUIRED VALUE VALEUR REQUISE VORSCHREIBENER ISO 13006 - G EN 14411 - G Group B11 GL	VALORI CE, DAM VALUE CE, DAM WERT CE, DAM GL	
 ASSORBIMENTO D'ACQUA WATER ABSORPTION ABSORPTION D'EAU WASSERAUFNAHME	10545 - 3	E >10%	CONFORME CONFORMS CONFORME ENTSPRICHT	
 RESISTENZA ALLA FLESSIONE BREAKING MODULUS RESISTANCE A LA FLEXION BIEGEFESTIGKEIT	10545 - 4	SPESORE < 7,5 mm: > 15 N/mm ² > 153 kg/cm ² SPESORE < 7,5 mm: > 12 N/mm ² > 122 kg/cm ²	CONFORME CONFORMS CONFORME ENTSPRICHT	
 RESISTENZA AL CAVILLO CRAZING RESISTANCE RESISTANCE AUX TRESSILAGE HAARIBESTANDIGKEIT	10545 - 11	RESISTENTE RESISTANT RESISTANT BESTANDIG		
 RESISTENZA ALL'ATTACCO ACIDO E BASICO GLAZE RESISTANCE TO ACID AND ALKALINE ATAK RESISTANCE AUX ACIDES ET AUX BASES SAEURE-UND LAUGENFESTIGKEIT	10545 - 13	RESISTENTE RESISTANT RESISTANT BESTANDIG	RESISTENTE RESISTANT RESISTANT BESTANDIG	
 RESISTENZA ALLE MACCHIE STAIN RESISTANCE RESISTANCE AUX TACHES FLECKENFESTIGKEIT	10545 - 14	CLASSE 5 CLASS 5 BEWERTUNGSGRUPPE 5	RESISTENTE RESISTANT RESISTANT BESTANDIG	
 DUREZZA MONS MOHS HARDNESS DURETE MOHS HARTE MOHS	EN 101	VEDI SCHEDA PRODOTTO SEE PRODUCT DATA SHEET VOIR FICHE PRODUIT SIEHE PRODUKTMERKBLATT	VEDI SCHEDA PRODOTTO SEE PRODUCT DATA SHEET VOIR FICHE PRODUIT SIEHE PRODUKTMERKBLATT	
 SCIVOLOSITA' SLIPPERINESS DEGRE DE GLISSEMENT RUTSCHFESTIGKEIT	DIN 51130	VEDI SCHEDA PRODOTTO SEE PRODUCT DATA SHEET VOIR FICHE PRODUIT SIEHE PRODUKTMERKBLATT	VEDI SCHEDA PRODOTTO SEE PRODUCT DATA SHEET VOIR FICHE PRODUIT SIEHE PRODUKTMERKBLATT	
 INDICE DI RADIOATTIVITA' RADIOOACTIVE INDEX INDICE DE RADIOACTIVITE RADIOAKTIVITÄTZAHL	UNI 10797	< 1	CONFORME CONFORMS CONFORME ENTSPRICHT	



IMBALLI

PACKAGE - VERPACKUNG - EMBALLAGE

ARTICOLO ITEM ARTICLE ARTICLE	FORMATO SIZE FORMAT FORMAT	SPESSORE THICKNESS STÄRKE ÉPAISSEUR						
			PZ/SCATOLA Stück/Krt Pcs/Boîte	Mq/Sc SQM/Box QM/Krt M ² /Boîte	KG/Sc KG/Box KG/Krt KG/Boîte	Sc/Palletta Box/Pallet Krt/Pallet Boîte/Palette	Mq/Palletta SQM/Pallet QM/Pallet M ² /Palette	KG/Palletta KG/Pallet KG/Pallet KG/Palette
FONDO (Plain, Unifliesen, Uni)	31,5x94,9	11 mm	4	1,200	23,80	22	26,40	543,60
PARIGI	31,5x94,9	11 mm	4	1,200	23,80	20	24,00	496,00
TOKIO	31,5x94,9	11 mm	4	1,200	23,80	20	24,00	496,00
DECORO (Decor, Dekor, Décor)	31,5x94,9		2					
LISTELLO (Border, Bordure, Listel)	10,3x94,9		6					
MOSAICO	31,5x31,5		6					
FONDO (Plain, Unifliesen, Uni)	25x60	9,3 mm	9	1,350	21,00	48	64,80	1008,00
FONDO RETTIF. (Plain, Unifliesen, Uni)	25x60	10 mm	8	1,133	18,31	48	54,38	878,88
DECORO (Decor, Dekor, Décor)	25x60		4					
FASCIA	25x60		6					
LISTELLO (Border, Bordure, Listel)	7,5x60		6					
LISTELLO (Border, Bordure, Listel)	5x60		4					
LISTELLO (Border, Bordure, Listel)	4,5x60		4					
LISTELLO (Border, Bordure, Listel)	4x60		4					
LISTELLO (Border, Bordure, Listel)	3x60		6					
LISTELLO (Border, Bordure, Listel)	2x60		6					
MOSAICO LUXURY	30,5x30,5		6					
FONDO (Plain, Unifliesen, Uni)	20x50	9,5 mm	13	1,305	20,35	48	62,64	976,80
DECORO (Decor, Dekor, Décor)	20x50		6					
FASCIA	20x50		10					
LISTELLO (Border, Bordure, Listel)	6x50		12					
LISTELLO (Border, Bordure, Listel)	4,5x50		12					
LISTELLO (Border, Bordure, Listel)	4x50		22					
LISTELLI EASY, DAMA, PAPIRO	4x50		12					
LISTELLO (Border, Bordure, Listel)	3x50		24					
FONDO (Plain, Unifliesen, Uni)	25x40	8 mm	14	1,400	18,20	54	75,60	982,80
DECORO (Decor, Dekor, Décor)	25x40		12					
LISTELLO (Border, Bordure, Listel)	6x40		24					
LISTELLO (Border, Bordure, Listel)	6x25		24					
LISTELLO (Border, Bordure, Listel)	5x25		24					
LISTELLO (Border, Bordure, Listel)	4x25		24					
LISTELLO (Border, Bordure, Listel)	3x25		24					
TOZZETTO ARDESIA	6x6		6					
LISTELLI SILVER	1,5x25		36					
TOZZETTO SILVER	1,5x1,5		12					
LUXURY	50x50	10 mm	5	1,250	24,00	33	41,25	792,00
SOFT	45x45	9,6 mm	7	1,420	25,56	48	68,16	1226,88
EXECUTIVE / COLOR TECH	33,3x33,3	8,5 mm	12	1,332	27,00	42	55,94	1134,00
JUST	33,3x33,3	8 mm	14	1,560	25,00	44	68,64	1120,00
CALACATTA	34x34	7,5 mm	13	1,510	20,60	48	72,48	1044,00
MOSAICO	33,3x33,3		6					

CONDIZIONI DI VENDITA

1. Applicabilità delle condizioni.

Le presenti condizioni generali costituiscono parte integrante di tutti i contratti di vendita di piastrelle ed altro materiale ceramico a cui sia parte la CE, DAM, quindi tanto il contratto concluso con l'accettazione dell'ordine che qualsiasi contratto futuro relativo alle forniture dei prodotti della nostra società ordinati con successive e distinte commissioni. Salvo singoli casi in cui esse siano state derogate con espressa pattuizione scritta a firma della CE, DAM, esse costituiranno la disciplina esclusiva di tali vendite. Le variazioni delle condizioni generali di vendita, le transazioni e gli abbони, anche se effettuati su iniziativa dei nostri Agenti, saranno impegnative per la CE, DAM, solo dopo nostra eventuale conferma scritta e comunque limitate ai contratti cui si riferiscono.

2. Conclusione del contratto - Oggetto della fornitura.

Il contratto si intende concluso al momento in cui il proponente o l'ordinante vengano a conoscenza del consenso scritto della controparte. La fornitura comprende solamente le prestazioni, i materiali ed i quantitativi specificati nella nostra conferma d'ordine o in altre comunicazioni scritte provenienti dalla nostra società.

Il testo della nostra conferma d'ordine prevarrà in ogni caso sul testo di forme della eventuale offerta o della ordinazione.

Qualora nella nostra conferma d'ordine esistano differenze nei singoli elementi che la compongono rispetto alle ordinazioni o alle intese, l'acquirente che non abbia contestato con lettera raccomandata entro gg. dieci dal ricevimento della conferma tali differenze, è tenuto ad accettarla così come è stata redatta. La consegna parziale di prodotti ordinati non comporta l'accettazione dell'intero ordine, ma solo di quella parte di prodotti effettivamente consegnata.

In questo caso la ricezione della merce equivarrà ad accettazione della nuova proposta contrattuale.

3. Consegne.

Salvo diverso accordo scritto, la consegna dei prodotti e la resa degli stessi in Italia e all'estero avverrà "franco fabbrica". In ogni caso la merce, anche se venduta "franco arrivo" o "franco domicilio del compratore", viaggia a rischio e pericolo di quest'ultimo ed ogni nostra responsabilità cessa con la consegna al vettore, nei confronti del quale l'acquirente, effettuate le opportune verifiche, dovrà sporgere eventuali reclami. Le spedizioni o le rese via mare o via terra, concernenti forniture sull'estero, vengono effettuate in base alle condizioni scelte di volta in volta, riportate negli INCOTERMS della Camera di Commercio Internazionale di Parigi, nella edizione vigente al momento della vendita.

4. Termini di consegna.

Salvo diverso accordo, tutte le date indicate come termine di consegna devono considerarsi puramente indicative e non essenziali.

Quando siano intervenute modificazioni al contratto, il termine resta prorogato per un periodo uguale a quello inizialmente stabilito.

Ogni evento di forza maggiore sospende la decorrenza del termine per tutta la sua durata.

A titolo meramente esemplificativo ma non esaustivo si indicano quali cause di forza maggiore, mancata o ritardata consegna dei materiali di lavorazione da parte dei fornitori, guasti agli impianti, scioperi ed altre azioni sindacali, interruzione dei flussi energetici, sospensione o difficoltà nei trasporti. Ogni evento di forza maggiore sospende la decorrenza del termine per tutta la sua durata. Se in conseguenza di eventi di forza maggiore il contratto non potrà trovare esecuzione entro i 45 giorni successivi al termine convenuto ognuna delle due parti avrà la facoltà di recedere dal contratto stesso.

In tal caso la dichiarazione di recesso dovrà essere spedita all'altra parte, a mezzo raccomandata entro i sette giorni successivi allo scadere dei predetti 45 giorni, restando esclusi reciproci diritti a indennizzi o a risarcimenti.

5. Prezzi e condizioni di pagamento.

I prezzi di vendita dei prodotti sono quelli indicati nel listino della CE, DAM, in vigore al momento della conferma dell'ordine.

In casi di contratti di vendita a consegna ripartita il prezzo, se non convenuto fermo per iscritto, sarà quello del listino prezzi in vigore al momento delle singole consegne. Per tutti i prodotti destinati all'estero i prezzi potranno essere calcolati, a scelta del fabbricante, nella valuta estera del paese di destinazione o in Euro. Il luogo di pagamento è fissato presso la nostra sede amministrativa in Maranello (MO), anche nel caso di emissione di tratte o ricevute bancarie, ovvero di rilascio di effetti cambiari: eventuale deroga a quanto sopra sarà valida soltanto se da noi concessa in forma scritta.

Il ritardo del pagamento, anche parziale, delle nostre fatture oltre la pattuita scadenza darà luogo alla immediata decorrenza degli interessi di mora, calcolati al tasso ufficiale di riferimento aumentato di 7 punti.

Inoltre il mancato o ritardato pagamento delle fatture, per qualsivoglia ragione, darà diritto alla CE, DAM, impregiudicata ogni altra iniziativa, di pretendere il pagamento anticipato delle restanti forniture, oppure di ritenere temporaneamente sospeso o definitivamente risolto il contratto e di annullare l'evazione di eventuali altri ordini in corso, senza che il compratore possa avanzare pretese di compensi, indennizzi od altro.

6. Solve et repete.

Nessuna eccezione, salvo quelle di nullità, annullabilità e rescissione del contratto, può essere opposta dall'acquirente, al fine di ritardare od evitare il pagamento.

7. Riserva di proprietà.

E' convenuto tra le parti che la vendita dei prodotti è effettuata con riserva della proprietà a favore della CE, DAM, sino al totale pagamento del prezzo pattuito, ai sensi dell'art. 1523 e seguenti c.c.

Tuttavia il rischio di perimento passa all'acquirente dal momento della consegna dei prodotti.

8. Garanzia.

I prodotti compravenduti sono garantiti conformi alle Norme UNI-DIN-EN attualmente in vigore.

La nostra garanzia è limitata ai materiali di prima scelta, con la tolleranza del 5% circa.

Qualsiasi garanzia per vizi rimane quindi esclusa per i materiali di seconda e di terza scelta o di stock, che, come le partite occasionali, si intendono sempre vendute come "viste e piaciute".

Eventuali reclami e contestazioni dovranno essere comunicati a pena di decadenza, a mezzo lettera raccomandata, unicamente presso la nostra sede amministrativa in Maranello (MO), prima della posa in opera del materiale e comunque nei termini di legge.

La posa in opera del materiale determina la decadenza dell'azione per vizi importando rinuncia implicita alla garanzia di cui all'art. 1490 c.c.

Le differenze di tonalità non possono essere denunciate come vizio del materiale.

In ogni caso la nostra garanzia comprende unicamente la sostituzione del materiale riscontrato difettoso con esclusione di ogni ulteriore e diversa obbligazione. Eventuali contestazioni sul materiale non daranno diritto all'acquirente di sospendere o ritardare in tutto o in parte il pagamento nei termini pattuiti, ai sensi del precedente articolo 6.

9. Agenti della CE, DAM.

Gli agenti della CE, DAM, promuovono le vendite e non sono autorizzati ad agire in nome e per conto della CE, DAM, senza specifica autorizzazione scritta. Gli ordini trasmessi dagli agenti non vincolano la CE, DAM, e devono quindi essere espressamente accettati per iscritto dalla CE, DAM, stessa.

10. Foro competente.

Foro competente per tutte le controversie relative alle vendite di prodotti da parte della CE, DAM, e dei rapporti connessi a tali vendite è il Foro di Modena.

11. Legge regolatrice del contratto e foro competente.

Per tutti i contratti conclusi dalla CE, DAM, espressamente si conviene che gli stessi siano devoluti alla competenza esclusiva del giudice italiano e saranno regolati esclusivamente dalla legge italiana.

12. Effettività di ciascuna condizione.

Le condizioni generali di vendita sopra riportate non devono assolutamente intendersi come clausole di puro stile.

Esse sono effettive e rappresentano fedelmente la volontà negoziale delle parti.

■ I COLORI E GLI EFFETTI (RIPORTATI) SUL PRESENTE CATALOGO SONO INDICATIVI PER I LIMITI CONSENTITI DALLA STAMPA. PER QUESTO NON POSSONO ESSERE VINCOLANTI E COSTITUIRE BASE PER EVENTUALI CONTESTAZIONI.

THE COLOURS AND THE EFFECTS ON THIS CATALOGUE ARE INDICATIVE FOR THE LIMITS ALLOWED BY THE PRESS. FOR THIS REASON, THEY CANNOT BE BINDING AND BE THE BASE FOR POSSIBLE CLAIMS.

DIE FARBEN UND DIE IN DIESEM KATALOGUS ANGEFÜHRTEN EFFEKTE SIND AUFGRUND DER GRENZEN, DIE VON DRUCK GEBETZT WERDEN, NUR ZUR ORIENTIERUNG GEDACHT; SIE KÖNNEN DAMIT NICHT GARANTIERT WERDEN UND NICHT GRUNDLAGE FÜR EVENTUELLE REKLAMATIONEN SEIN.